RONDA® Staubsauger

Modell 200H-A

82.06.0189



RONDA 200H-A entspricht den höchsten Anforderungen der Asbestbeseitigung und besitzt ein SLG-Zertifikat. Asbest ist ein Gefahrenstoff, der mit größter Vorsicht entfernt werden muss. Der Staubsauger ist mit antistatischem Schlauch, einem Stopfen für den Behältereinlass und anderen Sicherheitsvorkehrungen ausgestattet. Setzen Sie Ihre Gesundheit beim Entsorgen von Asbest keinen unnötigen Risiken aus.

Der RONDA 200H-A kann auch für andere Gefahrstoffe wie Quarzstaub verwendet werden.

Das abgeschiedene Material wird in einem Beutel aus Fleece gesammelt, der einfach entfernt und staubfrei entsorgt werden kann.

RONDA 200H-A hat ein Kanalfilter aus teflonbeschichtetem Material und ein Schockventil, die Reinigung des Kanalfilters während des Betriebes ermöglicht. Der eingebaute Alarm gibt an, wann eine Filterreinigung notwendig ist. Die Filterabreinigung erfolgt sehr wirkungsvoll im Luftimpulsverfahren.

Das Gerät ist mit einem Feinfilter (Kanalfilter) und einem Mikrofilter (HEPA-Filter) ausgestattet und erfüllt die Anforderungen gemäß Filterklasse H, entsprechend den europäischen Norm (DIN EN 60335-2-69), sowie den Zusatzanforderung an Asbestsauger (TRGS 519).

TECHNISCHE DATEN	VERSION 2024	
Motor (bypass) Pmax/Pnom	1350/1199	W
Netzspannung	230	V
Steckdose, max.	2000	W
Min. Verbrauch von Steckdose	>100	W
Daten des installierten Motors:		
- Vakuum, max. (je Motor)	2750	mmWs
	27	kPa
- Luftstrom, max. (je Motor)	64,2	l/Sek.
	231	m³/Std.
- Luftstrom, max. (gemessen)*	43,5	l/Sek.
	156	m³/Std.
Saugleistung, max. (je Motor)	515	W
Schalldruckpegel (ISO 11201)	73	dB(A)
Fassungsvermögen(Beutel/Behälter)	14/16	l
Vorfilter	0,8	m^2
HEPA-Filter	1,2	m^2
Höhe	795	mm
Breite	430	mm
Länge/Tiefe	450	mm
Gewicht ohne Zubehör	15	kg
Behälterkupplung Bajonett	ø 50	mm
Länge des Kabels	8	m

* Mit 4 m Schlauch

- Für Entstauben vom Handwerkzeug gut geeignet
- Einfacher Transport
- IFA klassifizierter HEPA-Filter der Staubklasse H (BIA filtert >99,995% bei 0,3µ)
- Gemäß TRGS 519
- Auffangen in spezialgeschlossenen Beutel
- Niedriger Schalldruckpegel
- Sanftanlauf des Motors
- Antistatisch (leitfähiges Material)
- Mit Fernbedienung und Drahtlosem Alarm lieferbar

V. BRØNDUM A/S

Sadolinsvej 14-16
DK-8600 Silkeborg

Tel. +45 86 82 43 66
Fax +45 86 80 33 63

v@broendum.com
www.broendum.com

RONDA® Staubsauger

Modell 200H-A

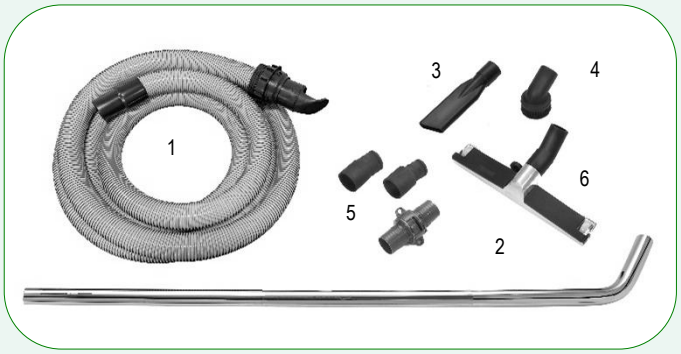

STANDARDZUBEHÖR:

40 mm Handwerkerset (antistatisch)..... 80.43.4041
1 Kunststoffschlauch (antistatisch), ø 38 mm, 4 m..... 84.74.3805
2 Komplettes Rohr mit Biegung..... 80.52.2160
3 Fugendüse 80.34.4000
4 Runde Bürste 80.34.4001
5 Adapter für Werkzeug mit Luftregulierung..... 83.89.4950
6 Bürstendüse B-370..... 84.38.3620





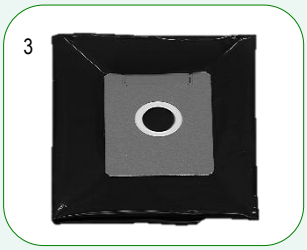

STANDARDFILTER:

1 Kanalfilter 84.67.1111
2 HEPA-Filter 84.67.5036
3 RONDA® 200 Sicherheitsbeutel* für Asbest 84.64.0188

* kann mit sehr feinem Staub nicht 100% gefüllt werden



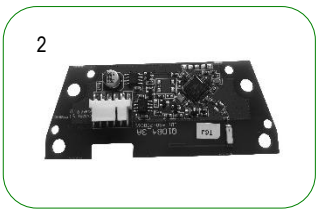

MASCHINENVARIANTEN UND SONDERZUBEHÖR:

- RONDA 200H-A WA – Komplette Maschine mit Fernbedienung und drahtlosem Alarm 82.06.0187

1 RONDA –WA Fernbedienung – Standard bei 82.06.1118. Kompatibel mit nach dem 1.1.2022 hergestellten Standard-RONDA 200H-A, nach vorheriger Installation von Kommunikationsplatine 80.31.0026.[1] 80.31.0020
2 Kommunikationsplatine für Fernbedienung.[1].....80.31.0026

1) Darf nur von V. Brøndum A/S oder einem zugelassenen Servicetechniker installiert werden.

Zuletzt bearbeitet: 15.12.25

V. BRØNDUM A/S

Sadolinsvej 14-16
DK-8600 Silkeborg

Tel. +45 86 82 43 66
Fax +45 86 80 33 63

v@broendum.com
www.broendum.com